



介護老人保健施設 ユニット型(全室個室)

仙寿なごみ野

通所リハビリテーション

デイケアセンター なごみ野



【法人理念】

「和顔愛語」

人にはいつも、柔らかなほほえみをもって、優しい言葉、いたわりの心で話しかけます

【ユニットケア理念】

生活習慣や好みを尊重し、今までの暮らしが継続できるようにすること

医療法人社団 登豊会

介護老人保健施設 仙寿なごみ野

介護老人保健施設(老健)とは

施設サービス計画(ケアプラン)に基づいて医療・介護・リハビリ・栄養・歯科等の専門職が、ご入居者の自立支援を促し、家庭生活への復帰を目指す施設です。

- ・在宅復帰
- ・在宅支援 など

入居対象

『介護老人保健施設 仙寿なごみ野』病状がほぼ安定しており、入院の必要がなくリハビリテーション・介護等が必要な方。

- 「要介護1～5」と認定された方
 - 1ヵ月以上の入所を希望する方
- ※当施設の相談員にご連絡ください

『短期入所療養介護 仙寿なごみ野』一時的にご家庭での介護ができない時など、施設に短期間入所したい方。

- 「要支援1・2」「要介護1～5」
- ※担当のケアマネジャーにご相談・ご連絡ください

リハビリテーション

在宅復帰や機能回復を目指し、リハビリスタッフがお手伝いします。理学療法士・作業療法士・言語聴覚士が在籍しており、ご利用者に合わせた計画作成・リハビリを行います。



ユニットケア(個別ケア)

居室(個室)を10人のグループに分け、ユニットごとに食事やイベントなどの生活を送っていただき、家庭的な雰囲気の中で個別のケアを行うことを目的としています。お一人おひとりを尊重し入居者の立場(生活リズム)でサービスを提供します。

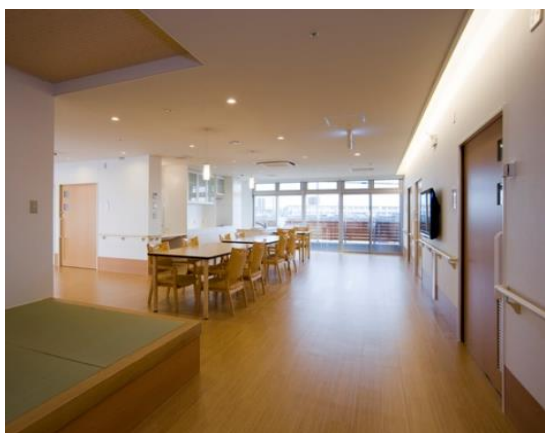

ユニットケアのメリット

- ・プライバシー保護
 - ・他入居者との交流
 - ・家族との繋がり
 - ・入居者ごとの担当制
 - ・居宅生活の継続
- 「自己選択・自己決定」

食事

お一人おひとりの状態に合わせ、心温まる食事を提供します。嚥下困難な方には「なごみ食」など、様々な食事形態で対応いたします。※「なごみ食」は食材や調理方法を工夫した柔らかい食事です



普通食



なごみ食

デイケアセンター なごみ野

| デイケア (通所リハ) の概要

定員 40名/日
 営業日 月～土曜日・祝日 (日曜は休業)
 利用時間 9:15～15:45
 短時間 (2～3時間) の利用も可能です
 電話番号 058-215-9205 (デイケア直通)

| デイケア利用例 (1日利用の場合)

8:15 お迎え
 9:15 施設到着・健康チェック
 9:30 リハビリテーション・入浴・自主トレーニング
 11:45 口腔体操 (嚥下体操)
 12:00 昼食・口腔ケア (歯磨き)
 13:30 体操・歩行訓練
 14:20 レクリエーション・おやつ
 15:45 お送り

※ 短時間利用の場合はリハビリテーションが主となります

送迎



リハビリテーション

リハビリスタッフによる個別のリハビリを行います。
 理学療法士・作業療法士・言語聴覚士が在籍しており、ご利用者の状態に合わせた計画を立て、目標達成に向け取り組みます。

入浴 (入浴動作訓練)

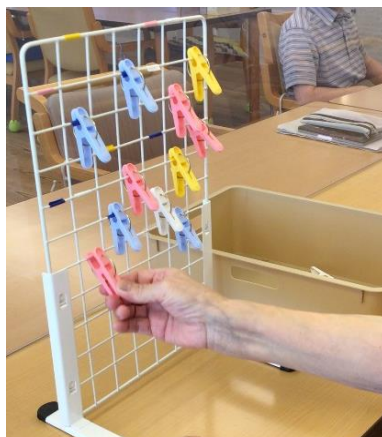
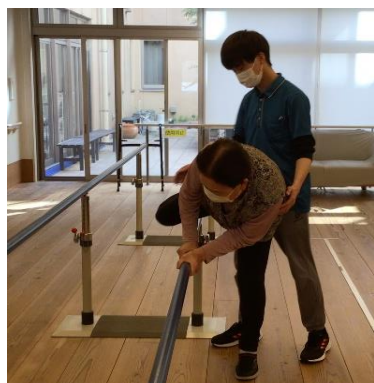

| 利用区分

利用時間	リハビリ	食事	入浴
2～3時間	○	—	—
4～5時間	○	○	○
6～7時間	○	○	○

| 訪問リハビリテーション

在宅生活を安心・安全に過ごせるよう、職員がご自宅に訪問リハビリテーションを実施します。

「介護老人保健施設 仙寿なごみ野」を退所後、ショートステイ (短期入所療養介護) ・デイケア (通所リハビリ) をご利用される方が対象となります。



平面図



施設概要

名称 ユニット型介護老人保健施設 仙寿なごみ野
 通所リハビリテーション デイケアセンターなごみ野
 訪問リハビリテーション なごみ野

定員 介護老人保健施設 100名【全室個室】
 (ショートステイ利用可能 ※空床利用)
 通所リハビリテーション 40名

住所 〒502-0929 岐阜県岐阜市則武東4丁目2番6号

概要 1階 事務室、相談室、厨房、医務室、診察室
 リハビリ、デイケア、浴室
 2ユニット、介護職員室

2階 4ユニット、介護職員室、浴室

3階 4ユニット、介護職員室、浴室

4階 理美容室、洗濯室、会議室

ユニット 居室10室、リビング、キッチン、トイレ



〒502-0929 岐阜県岐阜市則武東4丁目2番6号
 TEL:058-215-9753
 FAX:058-215-9757
 e-mail : nagomino@tenor.ocn.ne.jp

仙寿なごみ野 で検索ください。

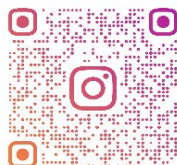

地図

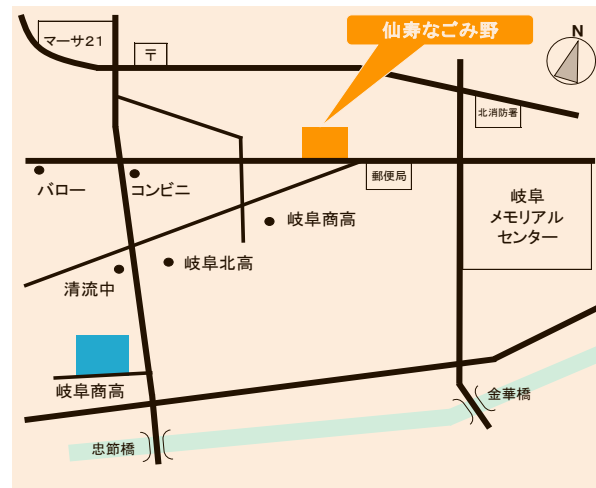

協力病院 | 近石病院(外科・内科・整形外科・脳神経外科)

関連事業 | デイサービスセンターちかいし
 居宅介護支援事業所ちかいし

訪問看護ステーションひかり
 認定栄養ケア・ステーションちかいし